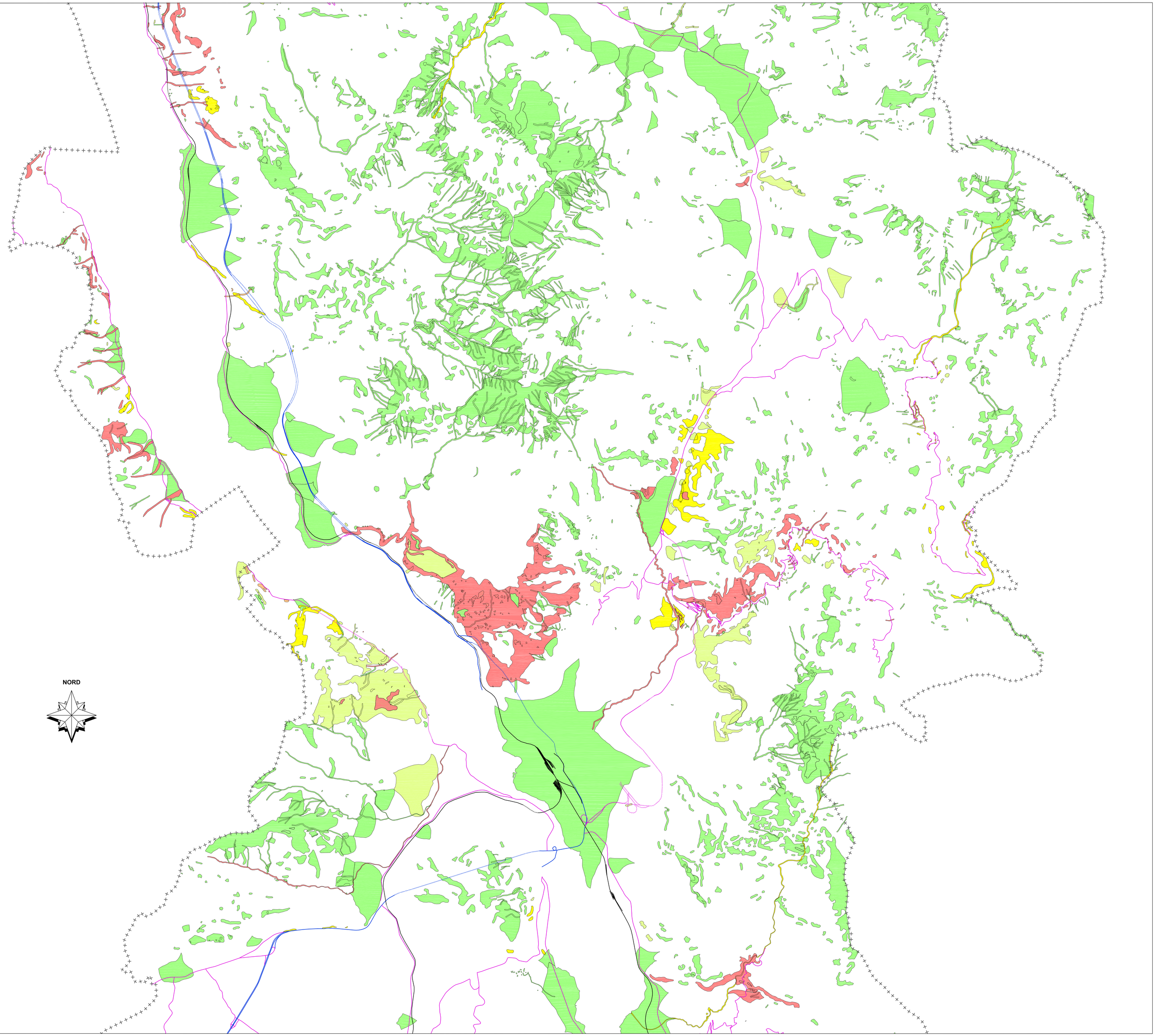

LEGENDA

- Classe 1: interferenza con elementi sensibili *(rappresentazione dettagliata in monografia)*
- Classe 2A: interferenza con elementi sensibili: dissesti a medio-alta dannosità
- Classe 2B: interferenza con elementi sensibili: dissesti a bassa dannosità
- Classe 3: potenziale interferenza con elementi sensibili
- Classe 4: nessuna interferenza con elementi sensibili
- Strada Provinciale
- Strada Provinciale in galleria
- Strada Statale
- Strada Statale in galleria
- Ferrovia
- Ferrovia in galleria
- Limite provinciale

NOTA: *la geometria dei dissesti è ripresa dalla Carta Inventario delle Frane e dei Dissesti Idrogeologici della Regione Lombardia (2002).*

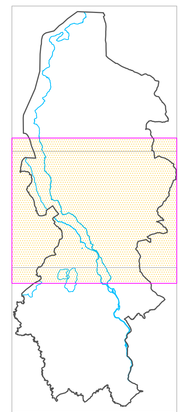

PROVINCIA DI LECCO
Settore Viabilità e Protezione Civile

Carta di Sintesi di Dettaglio
- allegato cartografico -

Pratica:

File :

Rischio Idorgeologico - 25000 CENTRO
consulenza Studio Cancelli Associato, prof. Andrea CANCELLI

Tav. **3.2**

Piano di Emergenza Provinciale

Scala : **1:25.000**

geol. Fabio Valsecchi	geom. Elena Conti			ing. Angelo Valsecchi
Data : **01.2004**	Agg. 1:	Agg. 2:	Agg. 3:	Agg. 4:

ELABORATO CON AUTOCAD 2002 LICENZE N° 706-50981165; 706-50981166, E AUTOCAD 2002 LT N° 706-50988278; 706-50987807; 706-50987804; 706-50987727; 706-50987821 E CIVIL DESIGN N° 800218.

Data: 30/04/2003

Mod.: 09 **Rev.:**